

# Accademia Cranio-Sacrale Metodo Upledger in collaborazione con: Associazione Cranio-Sacrale FVG

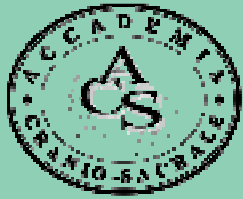

Piazza S. Antonio Nuovo 6 - 34122 TRIESTE  
Tel. 040 3476191 - Fax 040 3487121  
e-mail: [info@accademiacraniosacrale.it](mailto:info@accademiacraniosacrale.it)  
orario di segreteria: dal lunedì al venerdì  
dalle 9.00 alle 12.00 e dalle 15.00 alle 17.00

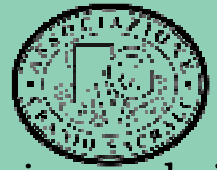

IL NOSTRO SITO ⇒ [www.accademiacraniosacrale.it](http://www.accademiacraniosacrale.it)

**NEWSLETTER** per i mesi da **LUGLIO** a **DICEMBRE 2008** compresi

**L'ACCADEMIA CRANIO-SACRALE HA RINNOVATO IL SUO SITO WEB!**  
LA NUOVA VERSIONE DEL SITO È PIÙ DETTAGLIATA E ARTICOLATA E AL SUO INTERNO POTETE TROVARE:  
ACCADEMIA + ALBO OPERATORI + FORMAZIONE + ASSOCIAZIONE CRANIO-SACRALE FVG.

**RICHIEDETE ALL'ACCADEMIA UN MODULO SPECIFICO PER L'ISCRIZIONE AD OGNI EVENTO SCELTO  
OPPURE SCARICATE DA VOI IL VOSTRO "MODULO" ⇒ DAL NUOVO SITO WEB NELLA SEZIONE "CORSI"**

**Ed ecco finalmente il CSIR! Un corso atteso da 3 anni**

## **CSIR** **LA RISPOSTA DEL SISTEMA IMMUNITARIO ALLA TECNICA E ALLA TERAPIA CRANIO-SACRALE**

**DAL 3 AL 6 LUGLIO 2008 A MONTEGROTTO TERME (PD) ⇒ REQUISITI RICHIESTI: ATTESTATO DEL SER 2**

Questo corso propone gli attributi e le funzioni connesse alla risposta del sistema immunitario nell'organismo ed i metodi per influenzarne l'attività.

**Elementi salienti del programma:** ♦ apprendere la comunicazione con i vari tipi di cellule per aiutarle a migliorare la loro attività ♦ studiare le ghiandole e gli organi connessi con il sistema immunitario ♦ esplorare la produzione di varie molecole della comunicazione.

**IL CORSO CSIR HA CADENZA TRIENNALE - IL CSIR È INSERITO NEL PROGRAMMA DI:  
AGGIORNAMENTO PER FACILITATORI DELL'ASSOCIAZIONE CRANIO-SACRALE FVG.**

**"QUANDO IL SISTEMA IMMUNITARIO ATTACCA, CHIEDIAMOGLI PERCHÉ"**

*-Le esperienze maturate nella mia vita, mi hanno costretto ad abbracciare un concetto radicale: tessuti, cellule, e perfino le molecole del DNA sono tutti singolarmente dotati della loro individuale consapevolezza.*

*Non è stato facile per me accettare questo concetto. È in aperto contrasto con gli studi di psicologia condotti all'inizio della mia carriera, che erano basati su correnti della fisiologia e del comportamentismo (virtualmente prive di rischio se la propria inclinazione è rivolta all'approccio razionale, scientifico, da ballo americano one-step). Per me, considerare che i biosistemi sopra citati hanno la loro individuale consapevolezza è stato un grande atto di fede. Gli studi di biochimica che ho continuato a condurre mi hanno aiutato ad ampliare la mia accettazione.*

*Anni fa, ebbi la grande fortuna di avere come mentore il Dr. Stacy F. Howell, ovvero colui che scoprì che gli enzimi sono proteine. Non aveva vinto il premio Nobel ma era arrivato secondo, e si preparava ad andare in pensione quando io terminai il dottorato in osteopatia. Come molti studiosi che raggiungono quel livello, in quel momento il Dr. Howell voleva condividere la saggezza accumulata durante tutti i suoi anni di ricerche ed insegnamento. Mi mostrò che ciascun atomo è un sistema solare: il suo nucleo è come il sole ed i suoi elettroni sono come pianeti in orbita. Descrisse le molecole, paragonate a sistemi solari, interagenti con i tessuti, paragonati a mini galassie. Nella mia mente si costruì un modello di universo composto di atomi e molecole che si attraggono dando vita a qualsiasi materia o struttura che possa esistere. La materia è l'universo. La grandezza è il solo fattore che differenzia quello che noi consideriamo quale nostro universo cosmico. In breve, il Dr. Howell mi aprì la strada per accogliere nella mia consapevolezza il concetto che organi e tessuti, cellule e molecole sono individui, proprio come le persone e gli animali. E da qui è stato breve il passo ad accettare l'idea che ciascuna di queste strutture possiede una consapevolezza e che ciascuna di esse contribuisce a creare il successivo gruppo di consapevolezza.* - Dott. J. Upledger DCOMM continua a PAG. 3



IMMAGINE TRATTA DA: - GRANDE ATLANTE DI ANATOMIA UMANA DESCRITTIVA E FUNZIONALE - AUT. VIGUE-MARTIN - ED. PICCIN

**Ed ancora un'importante novità**  
**MANIPOLAZIONE VISCERALE FASCIALE 1** ...vai a PAG. 2

**ACCADEMIA CRANIO-SACRALE**

# MVF 1

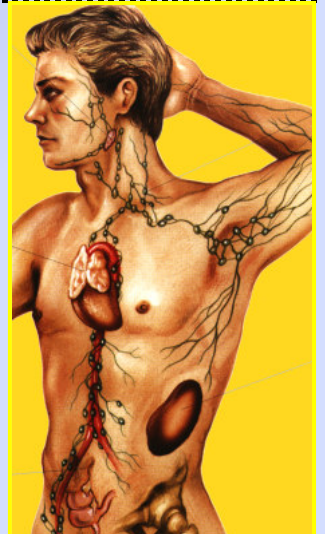
# MANIPOLAZIONE VISCERALE FASCIALE

**IL CORSO MVF 1 APRE IL NUOVO PERCORSO DELL'ACCADEMIA FORMATO DAI 4 LIVELLI DELLA MANIPOLAZIONE VISCERALE FASCIALE DAL 29 OTTOBRE AL 1 NOVEMBRE 2008**

LA MANIPOLAZIONE VISCERALE NASCE COME METODO OSTEOPATICO NEL '900 E VIVE NEGLI ULTIMI TRENTACINQUE ANNI IL SUO MIGLIOR SVILUPPO, SOPRATTUTTO IN FRANCIA, GRAZIE AL SUO MIGLIOR EVOLUTORE: L'OSTEOPATA JEAN-PIERRE BARRAL. IN ITALIA LA MANIPOLAZIONE VISCERALE È SOPRATTUTTO MATERIA DELLE SCUOLE DI OSTEOPATIA E PRESSO L'ACCADEMIA CRANIO-SACRALE VIENE APPLICATA NELLA MODALITÀ DI MANIPOLAZIONE VISCERALE FASCIALE (MVF) ATTRAVERSO 3 LIVELLI DI BASE (MVF-ADDOMINALE) E 1 DI SPECIALIZZAZIONE (MVF-TORACICO).

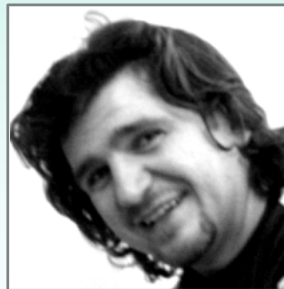

QUESTO NUOVO PERCORSO PROPOSTO A TUTTI GLI STUDENTI DELL'ACCADEMIA CRANIO-SACRALE, ERA ATTESO GIÀ DA MOLTO TEMPO E FINALMENTE SI È ATTUATO GRAZIE AL T.D.R. GIACOMO LEONE (foto) CHE HA ACCOLTO L'INCARICO PER LA DOCENZA DI QUESTA NUOVA MODALITÀ TECNICA-TERAPEUTICA (I 4 LIVELLI MVF PARTECIPANO ALL'ACCREDITAMENTO ECM). PER IL CORSO È STATO ADOTTATO IL LIBRO DI TESTO DEL DOTT. ROBERTO PAGLIARO: "OSTEOPATIA IN CAMPO VISCERALE - L'ADDOME" - ED. MARRAPESE -

Il primo corso di **MANIPOLAZIONE VISCERALE FASCIALE (MVF 1)** si prefigge come scopo di approfondire la conoscenza delle fasce del corpo a livello viscerale; trattandole e manipolandole si cerca di ripristinare un movimento più libero tra le stesse in modo da eliminare restrizioni di movimento o elasticizzare aderenze che si possono verificare in seguito a traumi, trattamenti chirurgici, infezioni. L'individuazione precisa di tali restrizioni di movimento, degli organi interni, fa sì che l'intervento terapeutico sia più preciso ed efficace.

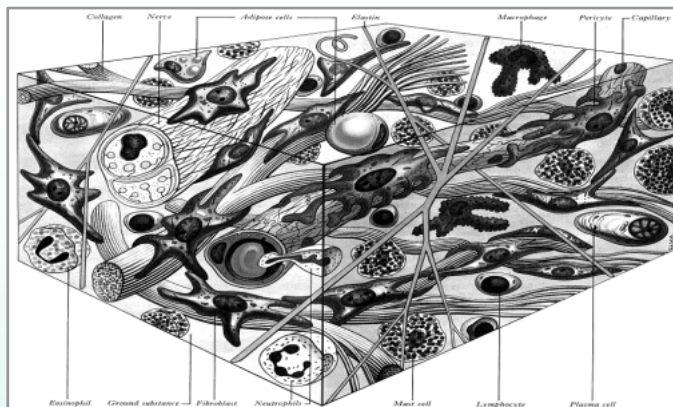

La **MANIPOLAZIONE VISCERALE FASCIALE** è un tipo di trattamento che si effettua non fisicamente sull'organo, ma sulla fascia o guaina che lo avvolge e lo avvolge, permettendone il movimento.

Questo tipo di manipolazione è una terapia manuale che consiste nell'applicare forze leggere e accuratamente localizzate per favorire una normale e buona mobilità degli organi.

Forze di piccole entità, dirette con precisione, danno i maggiori risultati grazie alla natura delicata e spesso molto reattiva dei tessuti viscerali.

Come altre tecniche manipolative che entrano in contatto profondo con l'organismo (come per la Terapia Cranio-Sacrale) cerchiamo di percepire forze o tensioni che sono già attive; il nostro compito sarà quello di dare il nostro supporto assistendole. Nella **MANIPOLAZIONE VISCERALE FASCIALE** teniamo conto sia dell'attività funzionale, che delle strutture somatiche. Guardiamo la qualità di queste strutture e la loro attività facendo riferimento a come siano correlate in un quadro generale armonioso che chiamiamo salute.



La cosa più importante in questo primo livello è valutare la qualità del movimento. Il movimento viscerale si divide in categorie, a seconda dell'apparato che lo influenza o lo controlla: ✓ il sistema nervoso somatico, ✓ il sistema nervoso autonomo, ✓ il ritmo cranio-sacrale, ✓ la motilità viscerale.



# ANATOMIA E FISIOLOGIA APPLICATA

QUESTO CORSO È APERTO A TUTTI GLI OPERATORI DEL BENESSERE CHE HANNO PARTECIPATO ALMENO AD UN CST 1.

**AF** ▶ IL CORSO È DIVISO IN 2 PARTI E LA PRIMA PARTE DEL CORSO SI È GIÀ SVOLTA A TRIESTE DAL 25 AL 28 GIUGNO. LA SECONDA PARTE DEL CORSO **AF** SI SVOLGERÀ DAL 12 AL 15 NOVEMBRE A TRIESTE

E SI RIPETERÀ (INIZIANDO NUOVAMENTE DALLA 1<sup>A</sup> PARTE) NEL 2009.

**AF** ▶ è un corso di **AGGIORNAMENTO** per il quale si consiglia l'ausilio del libro di testo: **ATLANTE DI ANATOMIA UMANA** - autori **VIGUÈ-MARTIN** - editore **PICCIN**.

Titolare e docente del corso è il Dott. **GIOVANNI GIURICIN** (MEDICO CHIRURGO ORTOPEDICO - OSTEOPATA - FACILITATORE CRANIO-SACRALE - DOCENTE NATUROPATA INTERNAZIONALE - CULTORE DI DISCIPLINE OLISTICHE).

Il programma del corso: **la 1<sup>a</sup> parte** ▶ Pelle - Apparato muscoloscheletrico ▶ Sistema Nervoso Centrale - Periferico - Autonomo ▶ Sistema Linfatico ▶ Sistema emopoietico/cellulare del sangue ▶ Occhio ▶ Orecchio.

**La 2<sup>a</sup> parte** ▶ Naso - Seni paranasali - Faringe - Laringe ▶ Testa - Collo ▶ Ghiandole endocrine ▶ Sistema circolatorio ▶ Cuore - Polmoni ▶ Tubo digerente ▶ Organi riproduttivi femminili/gravidanza ▶ ciclo mestruale ▶ Reni - Sistema urogenitale maschile. **Per saperne di più** (modalità, orari, costi): vai a **PAG. 7** della Newsletter.

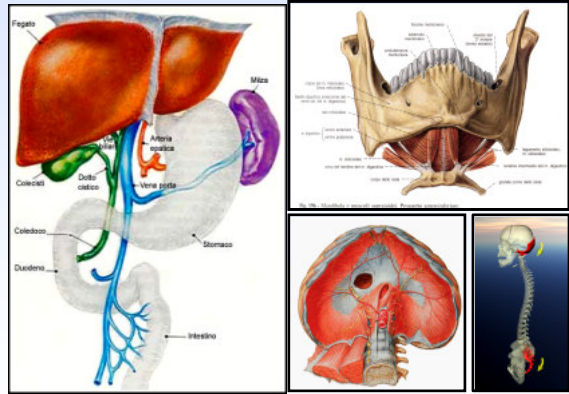

**LA MASTER-CLASS SER-MC**  
DEI SER 1 & 2

**A TRIESTE - LA MASTER-CLASS PER I SER - DAL 12 AL 15 NOVEMBRE.**  
**REQUISITI NECESSARI:** aver ultimato almeno il SER 2 (non occorre aver frequentato la MASTER-CLASS dei CST). La **MASTER-CLASS** per i SER 1 e 2, viene inserita tra i nuovi corsi, dato che Diego Maggio (il suo ideatore internazionale) ne ha ora rivisitato il programma, pur mantenendo intatti i contenuti. (vedi sito web e NEWSLETTER n°1 del 2007)

...da PAG. 1

**un approfondimento di DIEGO MAGGIO su: CSIR LA RISPOSTA DEL SISTEMA IMMUNITARIO ALLA TECNICA E ALLA TERAPIA CRANIO-SACRALE**

Il dott. John E. Upledger, ormai da anni, sta ottenendo enormi successi attraverso il lavoro ambulatoriale usando le tecniche di Rilascio Somato-Emozionale, laddove si va alla ricerca della componentistica emotiva nella disfunzione fisica, per poter in tal modo aiutare il sistema fisiologico a ritrovare una migliore omeostasi e riequilibrio.

Nel continuo evolversi del suo lavoro, il Dott. Upledger ha pensato bene che: se l'operatore può "dialogare" con la parte non conscia del paziente attraverso immagini, pensieri, percezioni, etc., si può anche approfondire il "dialogo" con le varie "parti /sistemi" del corpo.

Da poco più di 4 anni il dott. Upledger ha proposto un nuovo stage di 4 giorni il cui obiettivo è: **IL SISTEMA IMMUNITARIO E LA SUA "RISPOSTA" ALL'APPLICAZIONE DELLA TERAPIA CRANIO-SACRALE SUL PAZIENTE.** Prendendo atto della disfunzione fisiologica del paziente, ci si approccia al Sistema Immunitario, acquisendo una profonda conoscenza delle varie componentistiche che lo formano, per poter far luce sulle possibili cause che hanno contribuito a generare il malessere del paziente. **Diego Maggio**

**TIROCINIO CLINICO**

L'Accademia sta collaborando sempre più spesso con le strutture sanitarie anche per permettere ai suoi studenti di confrontarsi con delle realtà lavorative sempre diverse. Per il **T.C.:** l'Accademia è già in trattativa per offrirvi una realtà di lavoro prestigiosa. **INFORMATEVI!**  
**T.C. - IL TIROCINIO CLINICO SI SVOLGERÀ DAL 9 AL 12 LUGLIO - IN SEDE DA DESTINARSI - REQUISITI NECESSARI: aver ultimato almeno il SER 1.**

# ANATOMIA E FISIOLOGIA CRANICA E PALPATORIA

**AFCP** ▶ IL CORSO DI APPROFONDIMENTO

PER TUTTI COLORO CHE HANNO GIÀ FREQUENTATO ALMENO UN CST 1 E CHE VOGLIONO ULTERIORMENTE ANALIZZARE L'ASPETTO ANATOMICO-FISIOLOGICO DEL CRANIO.

**IL 19 E IL 20 DICEMBRE** sono i 2 giorni in cui si svolge **AFCP:** il corso consigliato come un ulteriore approfondimento della materia appresa nel corso di **AF (ANATOMIA E FISIOLOGIA APPLICATA)**. Anche questo corso è considerato un corso di **AGGIORNAMENTO** per i Facilitatori Cranio-Sacrali. La materia del corso non è solo teorica: guidati dal dott. in osteopatia **Diego Maggio**, ed usando le tecniche più avanzate della metodica Cranio-Sacrale, si sperimenterà la palpazione del cranio e la simulazione palpatoria degli elementi anatomici in esso contenuti.

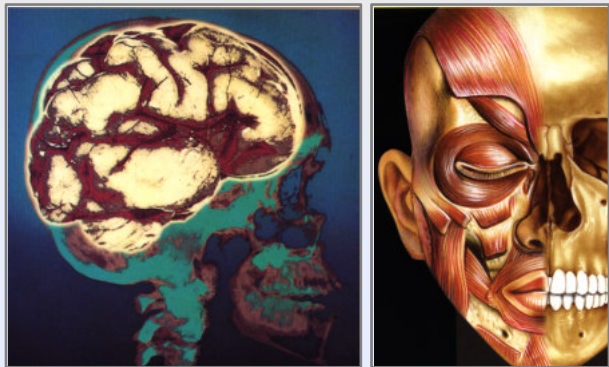

**A  
N  
C  
O  
R  
A  
  
N  
U  
O  
V  
I  
C  
O  
R  
S  
I**

# ECCO IL NUOVO SITO! ➡

[www.accademiacraniocentrale.it](http://www.accademiacraniocentrale.it)

**MAPPA SITO:**

**ACCADEMIA CRANIO-SACRALE METODO UPLEDGER**

**SEZIONE ACCADEMIA**

Accademia  
Metodo Upledger  
www.upledger.com  
Statuto e Codice Deontologico  
Organigramma  
Dott. Diego Maggio BSc (Hons) D.O., CST-D  
L'Ambulatorio  
Convegni e Conferenze »  
New sletter »  
Articoli »  
Mappa Del Sito

**SEZIONE CORSI**

**CST - Corsi di base di Tecnica e Terapia Cranio-Sacrale »**

- CST 1 - primo livello base
- CST 2 - secondo livello base
- SER 1 - terzo livello base
- SER 2 - quarto livello avanzato
- ADV 1 - quinto livello avanzato

**LDT - Corsi di base di Tecnica e Terapia di Drenaggio Linfatico »**

- LDT 1 - primo livello base
- LDT 2 - secondo livello base
- LDT 3 - terzo livello base
- LDA - LDT 4 - quarto livello avanzato
- LDB 1 - BRAIN 1 - quinto livello di LDT - specializzazione

**MVF - Corsi di base di Manipolazione Viscerale Fasciale »**

- MVF 1 - primo livello base
- MVF 2 - secondo livello base
- MVF 3 - terzo livello base
- MVF 4 - TORACE - quarto livello di MVF - specializzazione

**CORSI DI SPECIALIZZAZIONE CST & LDT**

- ABA - Applicazioni Bio-Acquatiche
- AC - Applicazioni Cliniche
- AF - Anatomia Fisiologia
- AFCP - Anatomia Fisiologia Cranica Palpatoria
- CSIR - Il Sistema Immunitario
- CSP - Corso Pediatrico
- CST 1+2 OST - 4 giorni per osteopati
- CST 1+2 VET - per medici veterinari
- CST+ATM - per medici dentisti e odontoiatri
- CST-IM - introduzione di 1 giorno per medici
- CST-IN - introduzione di 1 giorno
- CST-MC - Master Class di CST
- EP - Evoluzione Personale
- G&X - Gestalt & Xperience
- LDB 1 - BRAIN 1 - quinto livello di LDT
- MET - Muscle Energy Techniques
- MVF 4 - TORACE - quarto livello di MVF
- SC-SHARE CARE - Condivisione delle Cure
- SER-MC - Master Class di SER
- TBS - The Brain Speaks
- TC - Tirocinio Clinico
- TDM - Tecniche Di Mobilizzazione
- TI - Trattamento Intensivo
- TOC - Tocco Compassionevole

**CERTIFICAZIONE & DIPLOMA**

*Prima dell'iscrizione ai corsi ECM*

*Assicurazione*

*Costi dei corsi e degli eventi*

*Calendario dei corsi e moduli di iscrizione*

*Materiale Didattico*

*Mappe e Alloggi a Trieste*

**MAPPA DEL SITO:**

**FORMAZIONE**

**FORMAZIONE**

**Primo Anno »**

- CST 1 - primo livello base
- TL 1 - Tirocinio per Livello CST 1
- EG 1 - Esercitazioni Guidate
- AF - Anatomia e fisiologia
- AFCP - Anatomia e fisiologia cranica e palpatoria
- VER 1 - Verifica per CST 1

**Secondo Anno »**

- CST 2 - secondo livello base
- TL 2 - Tirocinio per Livello
- EG 2 - Esercitazioni Guidate
- CST-MC - Master Class di CST
- Certificazione

**Terzo Anno »**

- SER 1 - terzo livello base
- TL 3 - Tirocinio per Livello SER 1
- TC - Tirocinio Clinico
- AC - Applicazioni Cliniche
- TI - Trattamento Intensivo
- CSP - Corso pediatrico
- VER 2 - Verifica

**Quarto Anno »**

- SER 2 - quarto livello avanzato
- TL 4 - Tirocinio per Livello SER 2
- TC - Tirocinio Clinico
- AC - Applicazioni Cliniche
- TI - Trattamento intensivo
- Master SER 1+2

**Quinto Anno »**

- G&X - Gestalt & Xperience
- TBS - The Brain Speaks
- CSIR - Il Sistema Immunitario
- ADV 1 - quinto livello avanzato
- Diploma

*Iscrizione al Percorso di Formazione*

*Costi dei corsi e degli eventi*

*P-OP - Punti-Ora/Orale-Pratica - i "CREDITI"*

*Accademia*

*Calendario dei corsi e moduli di iscrizione*

*Mappe e Alloggi a Trieste*

**L'ACCADEMIA CRANIO-SACRALE**

**METODO UPLEDGER**

È L'UNICO ORGANISMO AUTORIZZATO IN ITALIA DAL DOTT. JOHN E. UPLEDGER  
E RICONOSCIUTO DALL' UPLEDGER INSTITUTE INC - USA -  
PER LA FORMAZIONE DI CORSI ED EVENTI  
E PER LA QUALIFICAZIONE DI OPERATORI ED INSEGNANTI DI:  
TECNICA E TERAPIA CRANIO-SACRALE  
RILASCIO SOMATO-EMOZIONALE  
TECNICA E TERAPIA DEL DRENAGGIO LINFATICO



Telefono: 040 3476191  
Fax: 040 3487121

Email: [info@accademiacraniocentrale.it](mailto:info@accademiacraniocentrale.it) Linea telefonica d'emergenza (per mancato funzionamento della rete telefonica): 040 9896121

SOPRA ➤ l'immagine della nuova HOME PAGE del sito dell'ACCADEMIA.

➡ A HANCO ESOTTO i "menù" delle 3 (+UNA) NUOVE SEZIONI del sito:

- 1 ACCADEMIA CRANIO-SACRALE UPLEDGER
- 2 FORMAZIONE DEL FACILITATORE
- 3 ASSOCIAZIONE CRANIO-SACRALE FVG
- 4 L'ALBO DI OPERATORI E FACILITATORI (per l'ALBO vedi anche a PAG. 10)

**MAPPA SITO**

**ASSOCIAZIONE CRANIO-SACRALE FVG**

**SEZIONE ASSOCIAZIONE CRANIO-SACRALE FVG**

Associazione FVG (home page)

Statuto  
Codice Deontologico  
Regolamento Interno  
Diego Maggio  
Organigramma  
Assicurazione  
Mappa Del Sito  
Regione Friuli Venezia Giulia

**SEZIONE CORSI ASSOCIAZIONE C.-S. FVG**

**AGGIORNAMENTO E MONITORAGGIO**

**Aggiornamento Facilitatori >>**

- ABA - Applicazioni Bio-Acquatiche
- AF - Anatomia Fisiologia
- AFCP - Anatomia Fisiologia Cranica Palpatoria
- CSIR - Il Sistema Immunitario
- CSP - Corso Pediatrico
- EP - Evoluzione Personale
- G&X - Gestalt & Xperience
- LDT 1 - primo livello base
- LDT 2 - secondo livello base
- LDT 3 - terzo livello base
- LDA - LDT 4 - quarto livello avanzato
- LDB 1 - BRAIN 1 - quinto livello di LDT
- MET - Muscle Energy Techniques
- MVF 1 - primo livello base
- MVF 2 - secondo livello base
- MVF 3 - terzo livello base
- MVF 4 - quarto livello avanzato
- TBS - The Brain Speaks
- TDM - Tecniche Di Mobilizzazione

**Aggiornamento Insegnanti >>**

- ABA - Applicazioni Bio-Acquatiche
- AF - Anatomia Fisiologia
- AFCP - Anatomia Fisiologia Cranica Palpatoria
- CSIR - Il Sistema Immunitario
- CSP - Corso Pediatrico
- EP - Evoluzione Personale
- G&X - Gestalt Xperience
- LDT 1 - primo livello base
- LDT 2 - secondo livello base
- LDT 3 - terzo livello base
- LDA - LDT 4 - quarto livello avanzato
- LDB 1 - BRAIN 1 - quinto livello di LDT
- MET - Muscle Energy Techniques
- MVF 1 - primo livello base
- MVF 2 - secondo livello base
- MVF 3 - terzo livello base
- MVF 4 - quarto livello avanzato
- TBS - The Brain Speaks
- TDM - Tecniche Di Mobilizzazione

**Monitoraggio Facilitatori >>**

- AC - Applicazioni Cliniche
- AS - Assistenza ai corsi
- CERTIFICAZIONE & DIPLOMA
- CONF - Conferenze
- CST-IN - introduzione di 1 giorno
- CST-MC - Master Class di CST
- SC-SHARE CARE - Condivisione delle Cure
- SER-MC - Master Class di SER
- TC - Tirocinio Clinico
- TI - Trattamento Intensivo
- TOC - Tocco Compassionevole

**Monitoraggio Insegnanti >>**

- CONF - Conferenze
- CST-IN - introduzione di 1 giorno
- SC-SHARE CARE - Condivisione delle Cure
- CST-IN - a introduzione di 1 giorno
- TI - Trattamento Intensivo
- TOC - a Tocco Compassionevole

*Nuovi corsi ed eventi*

*Iscrizione Ass. C.-S. FVG*

*Calendario dei corsi e moduli di iscrizione*

*Costi per Facilitatori*

*Mappe e Alloggi*



# L'AGGIORNAMENTO NELL'ASSOCIAZIONE

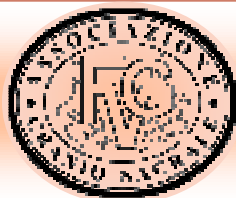

# PER IL FACILITATORE CRANIO-SACRALE FVG

L'ASSOCIAZIONE CRANIO-SACRALE FVG

**QUESTA PAGINA È INTERAMENTE DEDICATA ALLA "ASSOCIAZIONE CRANIO-SACRALE FVG".**

**PER TUTTI I SOCI ORDINARI E ADERENTI DELLA ASSOCIAZIONE CRANIO-SACRALE FVG** e per tutti coloro che intendono avere informazioni sull'Associazione e su come potervi aderire, abbiamo dedicato questo spazio della Newsletter, per pubblicare il calendario dei corsi di **AGGIORNAMENTO** e **MONITORAGGIO** del **SECONDO SEMESTRE 2008**, ricordando che potete chiedere informazioni all'Associazione C.S. FVG (tel. 040 3498585 -o- 040 3476191 – chiedendo di Thea) per **CONOSCERE I VANTAGGI CHE SONO PROPRI DEL FACILITATORE E DI TUTTI COLORO CHE INTENDONO FORMARSI per diventarlo, anche se non residenti nella Regione Friuli Venezia Giulia.** (vedi: **Newsletter N° 2 del 2007** e **N° 1 del 2008** e sito [www.accademiacraniosacrale.it](http://www.accademiacraniosacrale.it) ai link: **Formazione** e **Associazione FVG**).

## TUTTI I CORSI DI AGGIORNAMENTO E MONITORAGGIO DELL'ASSOCIAZIONE:

AGGIORNAMENTO	MONITORAGGIO
<ul style="list-style-type: none"> <li>♦ <b>A.F.</b> - ANATOMIA E FISIOLOGIA APPLICATA</li> <li>♦ <b>AFCP</b> - ANATOMIA E FISIOLOGIA CRANICA E PALPATORIA</li> <li>♦ <b>CSP</b> - CORSO PEDIATRICO</li> <li>♦ <b>G&amp;X</b> - GESTALT &amp; XPERIENCE</li> <li>♦ <b>TBS</b> - THE BRAIN SPEAKS - CST &amp; SNC</li> <li>♦ <b>CSIR</b> - IL SISTEMA IMMUNITARIO</li> <li>♦ <b>TDM</b> - TECNICHE DI MOBILIZZAZIONE (PER CHI NON HA UNA FORMAZIONE MEDICA O PARAMEDICA)</li> <li>♦ <b>MET</b> - MUSCLE ENERGY TECHNIQUES (PER CHI HAGIÀ UNA FORMAZIONE MEDICA O PARAMEDICA)</li> <li>♦ <b>E.P.</b> - EVOLUZIONE PERSONALE</li> <li>♦ <b>LDT</b> - TERAPIA E TECNICA DI LINFODRENAGGIO (A SECONDA DELL'EVENTUALE LIVELLO NON ANCORA SVOLTO)</li> <li>♦ <b>MVF</b> - MANIPOLAZIONE VISCERALE FASCIALE (A SECONDA DELL'EVENTUALE LIVELLO NON ANCORA SVOLTO)</li> <li>♦ <b>ABA</b> - APPLICAZIONI BIO-ACQUATICHE</li> <li>♦ <b>BRAIN1-LDB1</b> - APPLICAZIONI AVANZATE CST IN LDT (INOLTRE POSSONO ESSERE AGGIUNTI DEI NUOVI CORSI, PER I QUALI VERRÀ DATA TEMPESTIVA COMUNICAZIONE, NON APPENA AVRANNO SUPERATO LA VALUTAZIONE E L'APPROVAZIONE DEL CONSIGLIO DI RETTIVO DELL'ASSOCIAZIONE CRANIO-SACRALE FVG)</li> </ul>	<ul style="list-style-type: none"> <li>♦ <b>CST-MC</b> - MASTER CLASS PER IL LIVELLO CST</li> <li>♦ <b>SER-MC</b> - MASTER CLASS PER IL LIVELLO SER</li> <li>♦ <b>T.C.</b> - TIROCINIO CLINICO</li> <li>♦ <b>A.C.</b> - APPLICAZIONI CLINICHE</li> <li>♦ <b>T.I.</b> - TRATTAMENTO INTENSIVO</li> <li>♦ <b>S.C.</b> - SHARE CARE - CONDIVISIONE DELLE CURE</li> <li>♦ <b>TOC</b> - TOCCO COMPASSIONEVOLLE</li> <li>♦ <b>CST-IN</b> - INTRODUZIONE DI 1 GIORNO ALLA CST (PRESENTAZIONE TEORICO-PRATICA - SOLO SE VIENE ORGANIZZATA DA/O/PER ASSOCIAZIONE C.-S. FVG)</li> <li>♦ <b>CONF</b> - CONFERENZE INTRODUTTIVE ALLA CST (PRESENTAZIONE ESCLUSIVAMENTE TEORICA - SOLO SE ORGANIZZATA DA/PER ASSOCIAZIONE C.-S. FVG)</li> <li>♦ <b>AST</b> - ASSISTENZA AI CORSI DI: • <b>CST</b> • <b>LDT</b> • <b>MVF</b> (- LE ASSISTENZE VENGONO SVOLTE IN MODO PROGRESSIVO, PER OGNI METODICA, INIZIANDO DAL 1° LIVELLO, A SECONDA DELLE METODICHE E DEI LIVELLI GIÀ SVOLTI. - LE ASSISTENZE AI CORSI NON SONO SEMPRE GARANTITE, BENSÌ SONO SUBORDINATE ESCLUSIVAMENTE ALLA DISPONIBILITÀ E AL TIPO DI CORSO ORGANIZZATO DALL'ASSOCIAZIONE E PREVIA RICHIESTA SCRITTA E ANTICIPATA DEL FACILITATORE ALLA STESSA.)</li> </ul>

Si ricorda che il Facilitatore, per mantenere la qualifica di Professionista, deve frequentare annualmente: almeno un corso di aggiornamento e un corso di monitoraggio tra quelli proposti dall'Associazione C.S. FVG.

## SEGUE PER I FACILITATORI IL CALENDARIO DI CORSI E ASSISTENZE - PER IL 2° SEMESTRE 2008:

PER I LUOGHI DI SVOLGIMENTO: VEDI ALL'ULTIMA PAGINA (PAG. 12) DELLA NEWSLETTER

### AGGIORNAMENTO

<b>A.F.</b>	-ANATOMIA E FISIOLOGIA APPLICATA (il corso è completo con le 2 parti)	→	<b>1^ PARTE</b> dal 25 al 28 giugno 2008 <b>2^ PARTE</b> in novembre 2008
<b>CSIR</b>	- LA RISPOSTA DEL SISTEMA IMMUNITARIO IN CST	→	dal 3 al 6 luglio 2008
<b>LDT 1</b>	-TECNICA DEL DRENAGGIO LINFATICO - 1° LIVELLO	→	dal 18 al 21 settembre 2008
<b>LDT 2</b>	-TECNICA DEL DRENAGGIO LINFATICO - 2° LIVELLO	→	dal 24 al 27 settembre 2008
<b>TDM</b>	-TECNICHE DI MOBILIZZAZIONE	→	dal 1 al 4 ottobre 2008
<b>MVF 1</b>	-MANIPOLAZIONE VISCERALE FASCIALE	→	dal 29 ottobre al 1 novembre 2008
<b>G&amp;X</b>	-GESTALT & XPERIENCE	→	dal 6 al 9 novembre 2008
<b>A.F.</b>	-ANATOMIA E FISIOLOGIA APPLICATA (il corso è completo con le 2 parti)	→	<b>2^ PARTE</b> dal 12 al 15 novembre 2008 segue dalla 1^ PARTE
<b>AFCP-</b>	ANATOMIA E FISIOLOGIA CRANICA E PALPATORIA	→	dal 19 al 20 dicembre 2008

### MONITORAGGIO

<b>T.C.</b>	-TIROCINIO CLINICO	→	dal 9 al 12 luglio 2008 (DATA DA CONFERMARE)
<b>SER-MC</b>	-MASTER-CLASS PER SER 1 E 2	→	dal 12 al 15 novembre 2008

### ASSISTENZE AI CORSI

(LE ASSISTENZE AI CORSI SONO CONSIDERATE COME I CORSI DI MONITORAGGIO)

IN QUESTO CALENDARIO SONO RIPORTATE ESCLUSIVAMENTE LE DATE PER LE ASSISTENZE IN FRIULI VENEZIA GIULIA. PER ASSISTENZE IN ALTRE REGIONI: VEDI IL CALENDARIO DEI CORSI A PAG. 12 DELLA NEWSLETTER. PER FARE L'ASSISTENTE AI CORSI OCCORRE RICHIEDERE L'APPOSITO MODULO ALL'ASSOCIAZIONE.

<b>SER 1</b>	- RILASCIO SOMATO-EMOZIONALE 1° LIVELLO	→	dal 23 al 26 luglio 2008
<b>CST 1</b>	- TECNICA CRANIO-SACRALE 1° LIVELLO	→	dal 17 al 20 settembre 2008
<b>CST 2</b>	- TECNICA CRANIO-SACRALE 2° LIVELLO	→	dal 19 al 22 novembre 2008
<b>SER 2</b>	- RILASCIO SOMATO-EMOZIONALE 2° LIVELLO	→	dal 10 al 13 dicembre 2008

# I CORSI DI BASE DEL 2° SEMESTRE 2008

QUANDO E DOVE? ► Vai all'ultima pagina della Newsletter, o al CALENDARIO dei corsi nel sito dell'Accademia.

## CST 1 - TECNICA E TERAPIA CRANIO-SACRALE – PRIMO LIVELLO

**I REQUISITI PER PARTECIPARE AL CORSO:** i corsi CST 1 sono aperti a tutti, fanno eccezione i corsi per singole categorie professionali (es: medici dentisti), o per gruppo di appartenenza (es: non-vedenti). **ALCUNI CST 1 SONO A NUMERO CHIUSO.**  
**ECM:** 25 a fisioterapisti - 23 a medici - 28 a psicoterapeuti - 30 a infermieri - 30 a T.N.P.E.E. - 27 a logopedisti - validati 2008

## CST 2 - TECNICA E TERAPIA CRANIO-SACRALE – SECONDO LIVELLO

**I REQUISITI PER PARTECIPARE AL CORSO:** avere ultimato con buon esito il corso CST 1, con possesso di attestato riconosciuto dall'Upledger Institute INC - USA -. Iscriverti per tempo: **ALCUNI CORSI CST2 SONO A NUMERO CHIUSO**  
**ECM:** 26 a fisioterapisti - 27 a medici - 20 a infermieri - 24 a psicoterapeuti - già validati a: TNPEE - logopedisti - validati 2008

**ORARI:** il 1° giorno dalle 8.30 alle 17.30 - il 2° e 3° giorno dalle 9 alle 17.30 - il 4° giorno dalle 9 alle 15.30.

**Il programma sintetico del corso:** visita il nostro sito web, o chiedi il programma all'Accademia

**Il costo:** € 550,00 + € 25,00 (quota associativa all'Accademia) + € 35,00 (Assicurazione obbligatoria). Vitto/alloggio esclusi.

**Gli sconti:** ai corsi dell'Accademia, **sconto del 10%** per iscrizione anticipata di 30 giorni dalla data di inizio corso.

**Le maggiorazioni:** ai corsi dell'Accademia, **maggiorazione del 10%** ad iscrizione anticipata di solo 1 settimana dalla data di inizio corso. **I corsi "IN HOUSE"** possono avere modalità diverse per iscrizione e scontistica, stabilite dallo sponsor. Nei corsi "IN HOUSE", lo sponsor potrebbe non richiedere gli ECM per tutte queste categorie professionali.

**Come iscriversi al corso:** chiedi il modulo di iscrizione all'Accademia o scaricalo dal "CALENDARIO" del nostro sito

## SER 1 - RILASCIO SOMATO-EMOZIONALE – PRIMO LIVELLO (CORRISPONDE AL TERZO LIVELLO DELLA CST)

**I REQUISITI PER PARTECIPARE AL CORSO:** avere ultimato con buon esito il corso CST 2, con possesso di attestato riconosciuto dall'Upledger Institute INC - USA -. Iscriverti per tempo: **ALCUNI CORSI SER 1 SONO A NUMERO CHIUSO.**

**ECM:** 22 a fisioterapisti - 21 a medici - 26 a psicoterapeuti - 25 a infermieri - 26 a logopedisti - già validati a TNPEE - valid. '08

## SER 2 - RILASCIO SOMATO-EMOZIONALE – SECONDO LIVELLO (CORRISPONDE AL QUARTO LIVELLO DELLA CST)

**I REQUISITI PER PARTECIPARE AL CORSO:** avere ultimato con buon esito il corso SER 1, con possesso di attestato riconosciuto dall'Upledger Institute INC - USA -. Iscriverti per tempo: **ALCUNI CORSI SER 2 SONO A NUMERO CHIUSO**

**ECM:** 25 a fisioterapisti - 21 a medici - 29 a psicoterapeuti - già validati i crediti a: infermieri - TNPEE e logopedisti - validati 2008

**ORARI:** il 1° giorno dalle 8.30 alle 19.00 - il 2° e 3° giorno dalle 9 alle 19.00 - il 4° giorno dalle 9 alle 15.30.

**Il programma sintetico del corso:** visita il nostro sito web, o chiedi il programma all'Accademia.

**Il costo:** € 550,00 + € 25,00 (quota associativa all'Accademia) + € 35,00 (Assicurazione obbligatoria). Vitto/alloggio esclusi.

**Gli sconti:** ai corsi dell'Accademia, **sconto del 10%** per iscrizione anticipata di 30 giorni dalla data di inizio corso.

**Le maggiorazioni:** ai corsi dell'Accademia, **maggiorazione del 10%** ad iscrizione anticipata di solo 1 settimana dalla data di inizio corso. **I corsi "IN HOUSE"** possono avere modalità diverse per iscrizione e scontistica, stabilite dallo sponsor. Nei corsi "IN HOUSE", lo sponsor potrebbe non richiedere gli ECM per tutte queste categorie professionali.

**Come iscriversi al corso:** chiedi il modulo di iscrizione all'Accademia o scaricalo dal "CALENDARIO" del nostro sito.

## ADV - CORSO AVANZATO (CORRISPONDE AL QUINTO LIVELLO DELLA CST)

**I REQUISITI PER PARTECIPARE AL CORSO:** avere ultimato con buon esito almeno il corso SER 2. **IL CORSO È A NUMERO CHIUSO.**

**ORARI:** è richiesta la presenza presso la sede del corso entro le ore 18.00 del giorno precedente al corso.

**Il programma sintetico del corso:** visita il nostro sito web, o chiedi il programma all'Accademia.

**Il costo:** € 975,00 + € 25,00 (quota associativa all'Accademia) + € 35,00 (Assicurazione obbligatoria). Vitto/alloggio esclusi.

**Le maggiorazioni:** **maggiorazione di € 90,00** per acconto già versato per l'alloggio (recuperabile dal tot. spesa/alloggio).

**Maggiorazione del 10%** ai corsi dell'Accademia, per iscrizione anticipata di solo 1 settimana dalla data di inizio corso.

**Come iscriversi al corso:** chiedi le modalità di iscrizione all'Accademia.

**Quando iscriversi al corso:** L'iscrizione ed il pagamento devono avvenire successivamente ad una lettera di richiesta per partecipazione al corso ed almeno **60 giorni** prima dell'inizio del corso (per garanzia di valutazione all'ammissione).

**Avvertenze:** attendere conferma della propria partecipazione prima di dar luogo al pagamento del corso.

## MVF 1 - MANIPOLAZIONE VISCERALE FASCIALE – PRIMO LIVELLO - CORSO DI AGGIORNAMENTO FVG

**I REQUISITI PER PARTECIPARE AL CORSO:** avere ultimato con buon esito il corso CST 1, con possesso di attestato riconosciuto dall'Upledger Institute INC - USA -. Iscriverti per tempo: **ALCUNI CORSI MVF 1 SONO A NUMERO CHIUSO.**

**ECM:** già validati a: fisioterapisti - medici - psicoterapeuti - infermieri - TNPEE - logopedisti - validati 2008

**ORARI:** il 1° giorno dalle 8.30 alle 17.30 - il 2° e 3° giorno dalle 9 alle 17.30 - il 4° giorno dalle 9 alle 15.30.

**Il programma sintetico del corso:** visita il nostro sito web, o chiedi il programma all'Accademia.

**Il costo:** € 550,00 + € 25,00 (quota associativa all'Accademia) + € 35,00 (Assicurazione obbligatoria). Vitto/alloggio esclusi.

**Gli sconti:** ai corsi dell'Accademia, **sconto del 10%** per iscrizione anticipata di 30 giorni dalla data di inizio corso.

**Le maggiorazioni:** ai corsi dell'Accademia, **maggiorazione del 10%** ad iscrizione anticipata di solo 1 settimana dalla data di inizio corso. **I corsi "IN HOUSE"** possono avere modalità diverse per iscrizione e scontistica, stabilite dallo sponsor. Nei corsi "IN HOUSE", lo sponsor potrebbe non richiedere gli ECM per tutte queste categorie professionali.

**Come iscriversi al corso:** chiedi il modulo di iscrizione all'Accademia o scaricalo dal "CALENDARIO" del nostro sito.

## LDT 1 - TECNICA DI DRENAGGIO LINFATICO – PRIMO LIVELLO - CORSO DI AGGIORNAMENTO FVG

**I REQUISITI PER PARTECIPARE AL CORSO:** i corsi LDT 1 sono aperti a tutti, ma sono A NUMERO CHIUSO.

**ECM:** 25 a fisioterapisti - 22 a medici - 24 a infermieri - già validati a: TNPEE - logopedisti - psicoterapeuti - validati 2008

## LDT 2 - TECNICA DI DRENAGGIO LINFATICO – SECONDO LIVELLO - CORSO DI AGGIORNAMENTO FVG

**I REQUISITI PER PARTECIPARE AL CORSO:** avere ultimato con buon esito il corso LDT 1. **IL CORSO È A NUMERO CHIUSO.**

**ECM:** 29 a fisioterapisti - 24 a medici - 29 a infermieri - già validati a: TNPEE - logopedisti - psicoterapeuti - validati 2008

**ORARI:** il 1° giorno dalle 8.30 alle 17.30 - il 2° e 3° giorno dalle 9 alle 17.30 - il 4° giorno dalle 9 alle 15.30.

**Il programma sintetico del corso:** visita il nostro sito web, o chiedi il programma all'Accademia.

**Il costo:** € 550,00 + € 25,00 (quota associativa all'Accademia) + € 35,00 (Assicurazione obbligatoria). Vitto/alloggio esclusi.

**Gli sconti:** ai corsi dell'Accademia, **sconto del 10%** per iscrizione anticipata di 60 giorni dalla data di inizio corso.

**Le maggiorazioni:** ai corsi dell'Accademia, **maggiorazione del 10%** ad iscrizione anticipata di solo 30 giorni dalla data di inizio corso. **I corsi "IN HOUSE"** possono avere modalità diverse per iscrizione e scontistica, stabilite dallo sponsor. Nei corsi "IN HOUSE", lo sponsor potrebbe non richiedere gli ECM per tutte queste categorie professionali.

**Come iscriversi al corso:** chiedi il modulo di iscrizione all'Accademia o scaricalo dal "CALENDARIO" del nostro sito.



# I CORSI DI SPECIALIZZAZIONE DEL 2° SEMESTRE 2008

LA DATA E IL LUOGO ► Vai all'ultima pagina della Newsletter, o al CALENDARIO dei corsi nel sito dell'Accademia  
 PER I PROGRAMMI SINTETICI DEI CORSI ► visita il nostro sito, o chiedi il programma all'Accademia: tel. 040 3476191  
 QUANDO ISCRIVERSI ► con anticipo di 30 o 60 giorni dalla data di inizio corso, a seconda dell'indicazione fornita  
 COME ISCRIVERSI ► chiedi il modulo di iscrizione all'Accademia, o scaricalo dal sito: [www.accademiocraniosacrale.it](http://www.accademiocraniosacrale.it)

## T.C. - TIROCINIO CLINICO – SPECIALIZZAZIONE TECNICA CRANIO SACRALE - CORSO DI MONITORAGGIO FVG

I REQUISITI PER PARTECIPARE AL CORSO: avere ultimato con buon esito almeno il corso SER1. **QUESTO CORSO È A NUMERO CHIUSO.**  
 ECM: 31 a fisioterapisti - 22 a medici - 23 a psicoterapeuti - 28 a infermieri - già validati a: TNPEE - logopedisti - validati 2008

ORARI: il 1° giorno dalle 8.30 alle 17.00 - il 2° e 3° giorno dalle 9 alle 17.00 - il 4° giorno dalle 9 alle 15.00.  
 Il costo: € 400,00 + € 25,00 (quota associativa all'Accademia) + € 35,00 (Assicurazione obbligatoria). Vitto/alloggio esclusi.  
 Quando iscriversi: iscrizioni anticipate di almeno 30 giorni dalla data di inizio corso (per garanzia di ammissione).  
 Gli sconti: per i corsi dell'Accademia, sconto del 10% per iscrizione anticipata di 60 giorni dalla data di inizio corso.  
 Le maggiorazioni: maggiorazione del 10% ad iscrizione anticipata di solo 1 settimana dalla data di inizio corso.

## MET - MUSCLE ENERGY TECHNIQUES – SPECIALIZZAZIONE - CORSO DI AGGIORNAMENTO FVG

I REQUISITI PER PARTECIPARE AL CORSO: essere professionisti medici, paramedici, o osteopati. **QUESTO CORSO È A NUMERO CHIUSO.**  
 ECM: 29 a fisioterapisti - 22 a medici - 24 a infermieri - già validati a: TNPEE - logopedisti - validati 2008

ORARI: il 1° giorno dalle 8.30 alle 17.30 - il 2° e 3° giorno dalle 9 alle 17.30 - il 4° giorno dalle 9 alle 15.00.  
 Il costo: € 650,00 + € 25,00 (quota associativa all'Accademia) + € 35,00 (Assicurazione obbligatoria). Vitto/alloggio esclusi.  
 Quando iscriversi: iscrizioni anticipate di almeno 60 giorni dalla data di inizio corso (per garanzia di ammissione).  
 Gli sconti: per i corsi dell'Accademia, sconto del 10% per iscrizione anticipata di 60 giorni dalla data di inizio corso.  
 Le maggiorazioni: maggiorazione del 10% ad iscrizione anticipata di solo 1 settimana dalla data di inizio corso.

## TDM - TECNICHE DI MOBILIZZAZIONE – SPECIALIZZAZIONE - CORSO DI AGGIORNAMENTO FVG

I REQUISITI PER PARTECIPARE AL CORSO: aver frequentato almeno il CST 1. **QUESTO CORSO È A NUMERO CHIUSO**

ORARI: il 1° giorno dalle 8.30 alle 17.30 - il 2° e 3° giorno dalle 9 alle 17.30 - il 4° giorno dalle 9 alle 15.00.  
 Il costo: € 550,00 + € 25,00 (quota associativa all'Accademia) + € 35,00 (Assicurazione obbligatoria). Vitto/alloggio esclusi.  
 Quando iscriversi: iscrizioni anticipate di almeno 30 giorni dalla data di inizio corso (per garanzia di ammissione).  
 Gli sconti: per i corsi dell'Accademia, sconto del 10% per iscrizione anticipata di 60 giorni dalla data di inizio corso.  
 Le maggiorazioni: maggiorazione del 10% ad iscrizione anticipata di solo 1 settimana dalla data di inizio corso.

## A.F. 2^ PARTE - ANATOMIA E FISILOGIA APPLICATA – SPECIALIZZAZIONE - CORSO DI AGGIORNAMENTO FVG

I REQUISITI PER PARTECIPARE AL CORSO: aver frequentato almeno il CST 1 e la 1^ PARTE DI AF. **QUESTO CORSO È A NUMERO CHIUSO**

ORARI: il 1° giorno dalle 8.30 alle 17.30 - il 2° e 3° giorno dalle 9 alle 17.30 - il 4° giorno dalle 9 alle 15.00.  
 Il costo: € 950,00 + € 25,00 (quota associativa all'Accademia) + € 35,00 (Assicurazione obbligatoria). Vitto/alloggio esclusi.  
 Quando iscriversi: iscrizioni anticipate di almeno 30 giorni dalla data di inizio corso (per garanzia di ammissione).  
 Gli sconti: per i corsi dell'Accademia, sconto del 10% per iscrizione anticipata di 60 giorni dalla data di inizio corso.  
 Le maggiorazioni: maggiorazione del 10% ad iscrizione anticipata di solo 1 settimana dalla data di inizio corso.

## AFCP - ANATOMIA E FISILOGIA CRANICA E PALPATORIA – SPECIALIZZAZIONE - CORSO DI AGGIORNAMENTO FVG

I REQUISITI PER PARTECIPARE AL CORSO: aver frequentato almeno il CST 1. **QUESTO CORSO È A NUMERO CHIUSO**

ORARI: il 1° giorno dalle 8.30 alle 17.30 - il 2° giorno dalle 9 alle 15.30.  
 Il costo: € 250,00 + € 25,00 (quota associativa all'Accademia) + € 35,00 (Assicurazione obbligatoria). Vitto/alloggio esclusi.  
 Quando iscriversi: iscrizioni anticipate di almeno 30 giorni dalla data di inizio corso (per garanzia di ammissione).  
 Gli sconti: per i corsi dell'Accademia, sconto del 10% per iscrizione anticipata di 60 giorni dalla data di inizio corso.  
 Le maggiorazioni: maggiorazione del 10% ad iscrizione anticipata di solo 1 settimana dalla data di inizio corso.

## SER-MC - MASTER-CLASS DEI SER – SPECIALIZZAZIONE - CORSO DI MONITORAGGIO FVG

I REQUISITI PER PARTECIPARE AL CORSO: aver frequentato almeno il SER 2. **QUESTO CORSO È A NUMERO CHIUSO.**

ECM: già validati a: fisioterapisti - medici - psicoterapeuti - infermieri - TNPEE - logopedisti - validati 2008

ORARI: il 1° giorno dalle 8.30 alle 18.30 - il 2° e 3° giorno dalle 9 alle 18.30 - il 4° giorno dalle 9 alle 15.00.  
 Il costo: € 550,00 + € 25,00 (quota associativa all'Accademia) + € 35,00 (Assicurazione obbligatoria). Vitto/alloggio esclusi.  
 Quando iscriversi: iscrizioni anticipate di almeno 30 giorni dalla data di inizio corso (per garanzia di ammissione).  
 Gli sconti: per i corsi dell'Accademia, sconto del 10% per iscrizione anticipata di 60 giorni dalla data di inizio corso.  
 Le maggiorazioni: maggiorazione del 10% ad iscrizione anticipata di solo 1 settimana dalla data di inizio corso.

## CSIR - LA RISPOSTA DEL SISTEMA IMMUNITARIO IN CST – SPECIALIZZAZIONE - CORSO DI AGGIORNAMENTO FVG

I REQUISITI PER PARTECIPARE AL CORSO: aver frequentato almeno il SER 2. **QUESTO CORSO È A NUMERO CHIUSO.**

ECM: 24 a fisioterapisti - 19 a medici - 22 a psicoterapeuti - 23 a infermieri - 21 a T.N.P.E.E. - 22 a logopedisti - validati 2008

ORARI: il 1° giorno dalle 8.30 alle 18.30 - il 2° e 3° giorno dalle 9 alle 18.30 - il 4° giorno dalle 9 alle 15.00.  
 Il costo: € 650,00 + € 25,00 (quota associativa all'Accademia) + € 35,00 (Assicurazione obbligatoria). Vitto/alloggio esclusi.  
 Quando iscriversi: iscrizioni anticipate di almeno 60 giorni dalla data di inizio corso (per garanzia di ammissione).  
 Gli sconti: per i corsi dell'Accademia, sconto del 10% per iscrizione anticipata di 60 giorni dalla data di inizio corso.  
 Le maggiorazioni: maggiorazione del 10% ad iscrizione anticipata di solo 1 settimana dalla data di inizio corso.

## G&X - GESTALT & (SER)XPERIENCE – SPECIALIZZAZIONE - CORSO DI AGGIORNAMENTO FVG

I REQUISITI PER PARTECIPARE AL CORSO: essere professionisti medici, paramedici, o osteopati. **QUESTO CORSO È A NUMERO CHIUSO.**

ECM: 29 a fisioterapisti - 22 a medici - 24 a infermieri - già validati a: TNPEE - logopedisti - validati 2008

ORARI: il 1° giorno dalle 8.30 alle 17.30 - il 2° e 3° giorno dalle 9 alle 17.30 - il 4° giorno dalle 9 alle 15.00.  
 Il costo: € 550,00 + € 25,00 (quota associativa all'Accademia) + € 35,00 (Assicurazione obbligatoria). Vitto/alloggio esclusi.  
 Quando iscriversi: iscrizioni anticipate di almeno 30 giorni dalla data di inizio corso (per garanzia di ammissione).  
 Gli sconti: per i corsi dell'Accademia, sconto del 10% per iscrizione anticipata di 60 giorni dalla data di inizio corso.  
 Le maggiorazioni: maggiorazione del 10% ad iscrizione anticipata di solo 1 settimana dalla data di inizio corso.

## ...ANCHE A LUI PIACE IL SER...

(E-mail: 18/12/07)

Ciao Diego,

sono Michele (il "barbone" toscano), anche se a distanza di tempo ti scrivo per ringraziarti dello splendido corso, SER2, che ho fatto a Ottobre. Tante sono le cose che si sono smosse e dentro di me sento sempre più diciamo quasi un bisogno di praticare questo magnifico metodo. Poter aiutare e crescere, esplorare sempre "luoghi" nuovi sia nel corpo che nell'anima è veramente meraviglioso. Queste poche parole sono solo una porta della mia gratitudine ed un modo sintetico per condividere ciò che anche tu mi hai dato. Spero di rivederti presto, un abbraccio.

Mi'hele

## UN RIASSUNTO AD IMMAGINI PER IL TRATTAMENTO INTENSIVO



IL 5 APRILE 2008 SI È CONCLUSO ALL' ACCADEMIA I.T.I. AL QUALE HANNO PARTECIPATO 4 PAZIENTI CON I FAMILIARI, 1 MEDICO RESPONSABILE, 1 ISTRUTTORE-CAPO-TERAPISTA, 1 SUPERVISORE E 15 FACILITATORI.

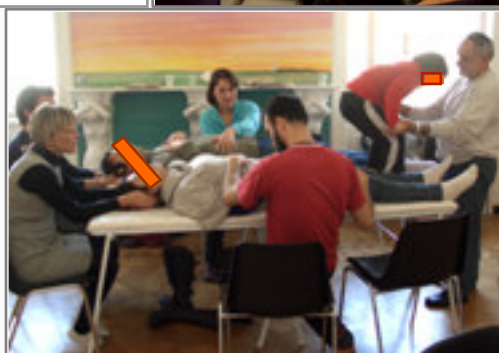

## "APPUNTI" DOPO IL CORSO LDT 1 A MONTEGROTTO

(riportiamo solo parzialmente la E-mail di D. P. del: 11/01/08)

*Desidero innanzitutto ringraziare nuovamente per il corso di linfodrenaggio che ho molto apprezzato, non solo per l'immediatezza dei risultati riscontrabili, ma anche per l'insegnamento professionale di Behice. A questo proposito, desidero comunicarVi l'intenzione a prendere parte al prossimo corso di settembre; sarà mia cura poi perfezionare l'iscrizione a tempo debito.*

Ne siamo felici. Per noi infatti è molto importante che le iscrizioni vengano fatte nei termini consigliati, dato che (soprattutto per i corsi con insegnanti esteri) noi stessi dobbiamo dare comunicazione con largo anticipo all'Upledger Institute INC.

*Sono costretta purtroppo a segnalare che la dispensa ricevuta è incompleta (ved sezione fegato) e comunque non copre l'intero percorso di studio svolto.*

Le dispense (manuali) dei corsi dell'Accademia, sono le "dispense" ufficiali dell'Upledger Institute INC e sono approvate dagli stessi insegnanti, dagli ideatori della metodica (nel caso di LDT dal dott. Chikly) e dal comitato didattico dell'Upledger. Noi "satelliti" dell'Upledger veniamo invitati (o meglio, siamo obbligati) a proporre il manuale così come proposto dall'Upledger Institute e comunque pensiamo che: se tutto lo staff didattico dell'Upledger ritiene che il manuale sia sufficiente (ovviamente se correlato dall'insegnamento del docente), vuol dire che ci sono delle valide ragioni per mantenerlo così com'è, data l'esperienza in merito della commissione preposta.

*Infatti il manuale stesso viene poi di volta in volta rivisto e aggiornato in base a variazioni di protocollo suggerite in questo caso da Chikly.*

Mi dispiace contraddirti, ma le revisioni del dott. Chikly non sempre sono predisposte per la variazione effettiva del manuale e gli aggiornamenti non sono fatti "di volta in volta", bensì vengono predisposti soprattutto per il protocollo di insegnamento, che può essere aggiornato dopo una prima sperimentazione didattica delle nuove proposte. Solo successivamente, se il nuovo protocollo e le nuove proposte risultano maggiormente "agili" e utili rispetto alle versioni precedenti, anche come riscontro degli stessi studenti, allora viene fatta la proposta alla commissione Upledger per poter modificare il manuale. In tal caso, noi "satelliti" siamo tenuti a ri-adeagnarci. Sicuramente la materia (LDT e CST) richiede continue revisioni, dovute alle più recenti evoluzioni degli studi condotti dai vari ricercatori (dott. Chikly e dott. Upledger sono tra questi). L'ufficializzazione delle modifiche però attraverso un percorso più complesso di quello che si può supporre. Innanzi tutto occorre un tempo di sperimentazione e più di una verifica rispetto alle variazioni ed alle modifiche apportate. Non a caso, ogni anno presso l'Upledger vengono tenuti degli incontri tra docenti, apprendisti docenti, rappresentanti dei satelliti, ideatori e ricercatori, in modo che ogni parte possa esprimere la propria "risonanza" rispetto alle nuove proposte introdotte durante l'anno.

*Suggerisco l'Accademia di dotarsi online di un'area ad accesso riservato da cui scaricare documenti pertinenti ai soli corsi frequentati, fornendo un servizio costante di aggiornamento per gli iscritti.*

L'Accademia ha sempre avuto cura di aggiornare i propri iscritti sulle modifiche e variazioni proposte (quando sono, appunto, ufficialmente proposte) dall'Upledger Institute ed un mezzo in più per dare l'informazione sarà senz'altro utile. (Faccio ancora presente che: non ultima è la valutazione espressa dagli studenti attraverso i commenti dei moduli di valutazione finale che vengono compilati a fine corso e che sono utili alla verifica del metodo, da parte nostra e dell'Upledger Institute INC che ne prende visione)



# UN'ESPERIENZA CON IL SER

UN'ESPERIENZA DELLA DOCENTE DI CST  
DR. PATRICIA QUIRINI – ROMA  
LAUREATA IN PSICOLOGIA

(FOTO E SFONDO: PATRICIA QUIRINI CON IL DOTT. JOHN E. UPLEDGER E IL DR. DIEGO MAGGIO A PALM BEACH - FLORIDA -USA-)

*Per rispetto della privacy, ho modificato vari particolari oltre al nome della protagonista, allo scopo di rendere quest'ultima irricognoscibile. L'esperienza però è autentica.*

*Ho anche cercato di usare una forma lessicale accessibile e semplice, parlando di un caso abbastanza comune e non eccessivamente problematico.*

**PATRICIA**

SEGU E: TESTIMONIANZA TRATTA DA UNA DELLE ESPERIENZE DOCUMENTATE DALLA DR. PATRICIA QUIRINI CST-D, PER L'ACCADEMIA

## Anna e la sciatalgia.

Anna, una donna di quarantadue anni, si faceva trattare da circa due mesi con cadenza settimanale. Non presentava alcun tipo di sintomo fisico, ma aveva voluto sottoporsi a TCS e SER perché, in seguito alla morte della madre, avvenuta un anno prima, era caduta in uno stato di profonda tristezza, e non aveva fiducia in altri tipi di terapie. Appena ha cominciato a sentirsi meglio e ad essere più serena, abbiamo concordato di diradare i nostri incontri, con l'accordo che, se avesse avuto bisogno di una seduta prima della data stabilita, mi avrebbe potuto chiamare.

Un giorno mi ha telefonato, lamentando un dolore al nervo sciatico destro, iniziato la notte, e che stava via via aumentando. Dato che il suo medico quella mattina non c'era, perché era di turno nel pomeriggio, mi ha chiesto se potevo fare qualcosa per lei, dato che non poteva mettersi a letto e mancare dal lavoro. Le ho risposto allora di venire subito.

Grazie all'esperienza acquisita successivamente, posso affermare che vedere questa persona sofferente, che continuava a dirmi che nel pomeriggio sarebbe andata dal medico per farsi prescrivere delle iniezioni, mi ha molto condizionata. Sono stata pervasa da una sorta di "stress da prestazione", che mi ha completamente decentrata.

Dimenticando delle regole basilari della TCS (come ad esempio localizzare le zone in restrizione, lavorare su quello che il paziente propone, sostenere il processo auto-correttivo, ecc.), ho iniziato a lavorare localmente. Per l'esattezza ho praticato le tecniche per liberare L5/S1, la compressione mediale delle spine iliache, la trazione del tubo durale dal sacro. Nonostante il mio affannarmi, Anna affermava di stare peggio di prima. C'è voluto un buon quarto d'ora prima che io "rientrassi in me" e mi rendessi conto che quello che stavo facendo era completamente inutile, e che in realtà non stavo ascoltando la voce del corpo dell'utente, dimenticando che in TCS non si tratta il sintomo. Ho allora ispirato profondamente ed ho ricominciato da capo. Per mezzo dell'arching ho localizzato una cisti d'energia all'altezza del fegato. E' bastato mettere le mani sull'organo in questione che, spontaneamente, è iniziato un processo di SER, durante il quale Anna ha espresso tutta la sua rabbia nei confronti della suocera, dalla quale aveva subito e continuava a subire angherie e maltrattamenti, senza essere mai stata difesa dal marito, raccontandomi a tale proposito vari episodi.

Quando ho percepito che il tessuto si era ammorbidito e la cisti d'energia era stata liberata, ho concluso la seduta con lo Still Point CV4.

Anna si è congedata sostenendo che il suo stato d'animo era migliorato, ma ribadendo che la sciatalgia stava aumentando e che quindi nel pomeriggio sarebbe andata dal medico. Ovviamente le ho risposto che faceva benissimo.

Quando la donna è andata via, diverse emozioni mi agitavano. Mi sentivo sciocca per non aver attuato fin da subito la Tecnica nel modo corretto, inadeguata, per non essere stata capace neanche di alleviare almeno un po' il suo dolore, e dispiaciuta perché tenevo molto a questa persona, che si era data molto da fare per pubblicizzare la mia Associazione.

Così, un po' mortificata, sono tornata a casa.

Inaspettatamente, verso le ore 16.00, ho ricevuto una telefonata da parte di Anna. Mi comunicava che la sciatalgia era scomparsa completamente e che inoltre, appena uscita dal mio studio, si era recata subito al lavoro, impegnandosi in attività pesanti (salendo e scendendo dalla scala), senza accorgersi che il dolore era scomparso. Non c'era bisogno di andare dal medico ed era stupefatta per l'accaduto.

Ho ringraziato il Cielo per l'esito della seduta, ripromettendomi per il futuro, di non commettere più lo stesso errore.



RESOCCONTI DAI TRATTAMENTI



NOTIZIE ED ANNUNCI

# LA PROPOSTA DELL'I.S.O. PER L'ACCADEMIA LA FORMAZIONE PER TUTTI ALL'ISTITUTO SUPERIORE DI OSTEOPATIA DI MILANO

**I.S.O.** significa ISTITUTO SUPERIORE DI OSTEOPATIA ed ha sede a MILANO. Ed è stato proprio l'I.S.O., dopo aver visto il **PERCORSO PER FACILITATORI** che propone l'Accademia, ad aver fatto un'importante proposta, offrendo A TUTTI GLI STUDENTI DELL'ACCADEMIA, siano essi professionisti oppure operatori del benessere, di poter accedere ai corsi per osteopati con un "ABBUONO DI 700 ORE" sul loro programma di studi e poter in seguito conseguire la **LAUREA B.S.C. IN OSTEOPATIA** attraverso l'**UNIVERSITÀ DEL GALLES**, a cui l'I.S.O. è affiliato. **COME ?**

L'Accademia ha formato nel 2007 un Percorso di Formazione per Facilitatori per gli studenti che aspiravano ad essere Professionisti Non-Ordinistici nel Friuli Venezia Giulia. Quel Percorso viene ora offerto, grazie all'I.S.O., a tutti gli studenti italiani. **QUINDI CHIUNQUE IN ITALIA VOLESSE INIZIARE LA FORMAZIONE DI 700 ORE CON L'ACCADEMIA PER POI POTER ACCEDERE AI CORSI DELL'I.S.O., POTREBBE USUFRUIRE DELL'INTEGRAZIONE ALLO STUDIO DELLA PARTE OSTEOPATICA, CON PARTICOLARI VANTAGGI, SOPRATTUTTO PER GLI OPERATORI NON RESIDENTI A MILANO.** (più info. c/o Accademia: 0403476191)

## 3 NUOVI INSEGNANTI ALL'ACCADEMIA

L'Accademia annuncia ufficialmente che è stata data l'approvazione dall'Upledger Institute INC per 3 nuovi insegnanti formati all'Accademia per il livello **CST 1**: **MARILENA BARBATO** TDR, CST-D ; la **DOTT.SSA PATRICIA QUIRINI** CST-D e **GIACOMO LEONE** TDR, CST-D, che è anche insegnante ai 4 livelli di **MVF** - (M ANIPOLAZIONE VISCERALE FASCIALE). Inoltre **MARILENA BARBATO** (nella foto) è parte costitutiva del Consiglio Direttivo dell'ASSOCIAZIONE CRANIO-SACRALE FVG ed è insegnante di **ESERCITAZIONI GUIDATE** e **TIROCINIO PERI LIVELLI DAL CST 1 AL SER 2**, nel **PERCORSO DI FORMAZIONE PER FACILITATORI** dell'Associazione C.S. FVG.



L'ALBO È SUL SITO WEB: ECCO COME  
OGNI OPERATORE PUÒ ESSERE INSERITO

## NELL'ALBO

Finalmente siamo riusciti a realizzare sulla nuova versione del nostro sito, anche il già annunciato (vedi Newsletter N° 2 del 2007 a pag 10): **ALBO DEGLI OPERATORI CRANIO-SACRALI** e **DEL DRENAGGIO LINFATICO** e dopo il corso **MVF1** saranno inseriti anche gli operatori **DI MANIPOLAZIONE VISCERALE FASCIALE**.

Nell'albo verranno inseriti gratuitamente tutti gli studenti dell'Accademia Cranio-Sacrale che hanno aderito all'iniziativa inviando i loro dati utili e una foto-tessera. Verrà inoltre segnalato il loro recapito (come previsto dalla privacy) e il loro livello di studi. Inoltre potranno essere inseriti, su specifica richiesta e a pagamento: curriculum e link personalizzati di ogni studente.

**PER NUOVE ADESIONI E PER INFORMAZIONI SULL'ALBO: TELEFONATE (a Thea) ALL'ACCADEMIA: 040 3476191**

## LDT1-LDT2

Continuano a **MONTEGROTTO TERME (PD)**, i corsi di primo (**LDT 1**) e di secondo (**LDT 2**) livello di: **TECNICA E TERAPIA DEL DRENAGGIO LINFATICO**. Le date dei due corsi sono rispettivamente: **LDT 1 dal 18 al 21** e **LDT 2 dal 24 al 27** di **SETTEMBRE**. Si fa presente che i corsi partecipano al programma di specializzazione e **AGGIORNAMENTO** dei Facilitatori e (*soprattutto per coloro che già hanno appreso il metodo Vodder*) propongono una tecnica innovativa di Linfodrenaggio con un programma di **MAPPATURA PERSONALIZZATA** e l'applicazione del metodo di **DRENAGGIO OSTEOPATICO**.

Ecco i 2 corsi annuali sulla "mobilizzazione di tipo osteopatico".

Il **MET (MUSCLE ENERGY TECHNIQUES)** dal **1 al 4 ottobre 2008**, che è aperto solo a professionisti con nozioni di bio-meccanica ed è affidato alla docenza del **DOTT. PHIL THOMAS** BSC (HONS), D.O.. Parallelamente al MET, si svolgerà anche il **TDM (TECNICHE DI MOBILIZZAZIONE)** sempre dal **1 al 4 ottobre 2008**, aperto a tutti e affidato alla docenza del **DOTT. DIEGO MAGGIO** BSC (HONS), D.O.. I corsi si svolgeranno Trieste, ma in sedi separate.

## MET & TDM

## GESTALT & XPERIENCE • LO SVILUPPO DEL SER

Si ripropone quest'anno il corso aperto a tutti coloro che hanno ultimato **almeno il livello SER 2**. Il corso di Gestalt che si svolgerà dal **6 al 9 novembre**, è gestito dagli psicoterapeuti della Associazione Xperience (vedi Newsletter N° 2 del 2007 a pag 2) ed è funzionale all'approfondimento di uno dei più bei "capitoli" del SER 2, nel suo approccio al lavoro fenomenologico-esistenziale con il corpo.

La situazione **ECM**, a noi "Provider" italiani (cioè: a chi, come l'Accademia, organizza e valida i corsi al Ministero della Salute) appare come una "soap opera". Ad oggi (maggio 2008), gli organizzatori italiani sono ancora in attesa dei crediti ECM. Ed ecco perché: è stato chiesto dal Ministero, a tutti gli organizzatori, già nel novembre 2007, di ripresentare le domande di validazione dei corsi per poterli riaccreditare. Vi rendete conto? Tutti i corsi degli organizzatori italiani! Va be' che tutti devono lavorare..., ma il lavoro del Ministero ora è tale, che **non è ancora riuscito ad accreditare il 70% dei corsi organizzati in Italia!** (mah...!!!). In compenso ci hanno **accreditato ora (aprile 2008) un corso svoltosi nel febbraio del 2005 !!!**





# MVF'09: IL 2° LIVELLO - "MVF 2"

Nel 2009, oltre ad un'altra edizione di MVF 1 (manipolazione viscerale fasciale), si svolgerà il **SECONDO LIVELLO DI MANIPOLAZIONE VISCERALE FASCIALE (MVF 2)** con la docenza del TDR **GIACOMO LEONE**. La data vi verrà comunicata tramite la **NEWSLETTER N° 1 DEL 2009** ed apparirà anche sul calendario del sito **www.accademiacraniোসacrale.it**, nella sezione "CORSI".

**L'ACCADEMIA VI PROPONE**

*Il 2009*

ANCORA UN *è ancora un anno di*  
 EVENTO *novità per l'Accademia.*  
 NUOVO *Grazie alla collaborazione di*  
 PER IL *alcuni medici, anch'essi operatori*  
 2009 *cranio-sacrali, l'Accademia ha deciso*  
 !!! *di "aprire" ulteriori spazi dedicati alla*  
 ! *specializzazione anatomico/fisiologica in CST.*

La bocca, l'ultimo tratto del "viale dell'espressione", un elemento davvero importante e complesso sul quale poter approfondire l'aspetto anatomico/fisiologico per riuscire a "facilitare" il lavoro dell'operatore nell'applicazione di CST e di SER. Per conoscere meglio le tante problematiche legate all'ATM (Apparato Temporo-Mandibolare) e superare il blocco del "lavoro in bocca", ci aiuterà il corso del Medico Dentista **Roberto Stefani**

**IN PROGETTO UN NUOVO CORSO CHE PARLA DI...**

## CHINESIOLOGIA APPLICATA

Ed eccovi un'altra novità! Stiamo prendendo accordi con il Medico Omeopata **Fabio Burigana**, che propone agli studenti dell'Accademia un corso di **SPECIALIZZAZIONE** e **AGGIORNAMENTO** sulla **CHINESIOLOGIA APPLICATA**. Nei corsi si apprenderà un metodo valutativo complementare alla TCS: il "TEST CHINESIOLOGICO", per poter analizzare le cause dei disturbi psicofisici attraverso il linguaggio del corpo, i muscoli come riflessi degli organi, ghiandole e denti, test muscolari e medicine olistiche.



## I "CLASSICI" DELLA SPECIALIZZAZIONE

Nel '09 sono previsti anche 2 corsi di **SPECIALIZZAZIONE / AGGIORNAMENTO** che ormai possono essere ritenuti dei "classici" imperdibili: **TBS-The Brain Speaks** e **CSP-Corso Pediatrico**.

## DALLE HAWAII ALLE BAHAMAS CON I DELFINI E 1 CORSO DI AGGIORNAMENTO CON IL DOTT. UPLEDGER

**SARANNO GLI EVENTI DEL 2009? DIPENDE SOLO DA VOI!**

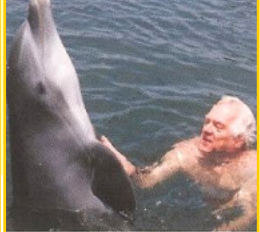

↳ **SOPRA:** ALCUNE FOTO SCATTATE NEL 2004 NEL CORSO DI EVOLUZIONE PERSONALE ALLE HAWAII.  
 ↳ **A SINISTRA:** IMMAGINI DEL DOTT. UPLEDGER E D. MAGGIO AL CORSO CON I DELFINI ALLE BAHAMAS.

**NEL 2009 L'ACCADEMIA VUOLE PROPORRE, AGLI STUDENTI DEL SER, L'ESPERIENZA DI UN CORSO CON I DELFINI ALLE BAHAMAS. REQUISITI RICHIESTI: AVER ULTIMATO IL SER 1.**

Per attuarlo dovremo avere le **pre-iscrizioni, con caparra già versata**, almeno **ENTRO E NON OLTRE LA FINE DEL MESE DI OTTOBRE 2008.**

Per il 2009 quindi vi proponiamo, **SOLO PER I PRIMI 12 ISCRITTI**, un corso con... **I DELFINI ALLE BAHAMAS**, organizzato da Accademia e Upledger Institute ed anche la garanzia di partecipazione a **UN CORSO CON IL DOTT. JOHN UPLEDGER**. **INFATTI, DI SEGUITO AL CORSO CON I DELFINI, SI TERRÀ, A PALM BEACH, ALL'UPLEDGER INSTITUTE, ANCHE UN ALTRO CORSO DI SPECIALIZZAZIONE IN CST - APERTO A TUTTI GLI STUDENTI DAL CST 1 IN POI → CON LA DOCENZA DEL DOTT. JOHN E. UPLEDGER.**



Il corso con il dott. Upledger prevede **MAX. 35 PARTECIPANTI**. Sia il corso con i delfini che l'incontro di specializzazione con il dott. Upledger, prevedono che gli studenti possano portare con sé degli accompagnatori, che non parteciperanno ai corsi ma potranno condividere il tempo libero del dopo-corso. **Purtroppo però, dobbiamo fare una premessa: a causa della mancata puntualità rispetto alle pre-iscrizioni, il corso programmato nel giugno del 2008 in Turchia, non si è potuto realizzare. Di fatto, dopo la data stabilita per raccogliere le preiscrizioni, sono arrivate molte telefonate di persone che avrebbero voluto partecipare al corso, ma ormai era stata data la disdetta ai co-organizzatori in Turchia, che avevano chiesto delle tempistiche e delle garanzie economiche precise.** Quindi, per realizzare gli incontri con il Dott. Upledger, uniti al corso con i delfini delle Bahamas, vi informiamo fin d'ora che: **NELL'IPOTESI IN CUI NON PERVENISSERO LE VOSTRE PRE-ISCRIZIONI ENTRO LA FINE DEL MESE DI OTTOBRE, COMPLETE DEI VOSTRI DATI E DI UNA CIFRA STABILITA DALL'ACCADEMIA E VERSATA COME CAPARRA NON RIFONDBILE** (a titolo cautelativo per gli organizzatori dell'Upledger Institute INC -USA-), **I DUE CORSI VERREBBERO SUBITO ANNULLATI** e comunque l'Accademia non organizzerebbe più dei corsi e eventi all'estero. Quindi: telefonate subito all'Accademia per informazioni (chiedete di → Thea: **040 3476191**), ma soprattutto **SIATE PUNTUALI CON LE PREISCRIZIONI** (come vi verrà richiesto anche telefonicamente).

**P  
R  
O  
G  
G  
E  
T  
T  
I  
P  
E  
R  
I  
L  
2  
0  
0  
9**



**EVENTUALI AGGIORNAMENTI DEL CALENDARIO SARANNO PUBBLICATI SUL SITO: [www.accademiacraniosacrale.it](http://www.accademiacraniosacrale.it)**

**I CORSI ALL'ESTERO, O CHE PREVEDONO L'INSEGNAMENTO DI DOCENTI ESTERI (es: LDT; CSIR; CSP; BRAIN1; ecc.) POTREBBERO SUBIRE DELLE VARIAZIONI DI DATA INDIPENDENTI DALLA VOLONTÀ DELL'ACCADEMIA STESSA.**

**I CORSI DELL'ACCADEMIA PREVEDONO UN NUMERO MINIMO E UNO MASSIMO DI PARTECIPANTI AD OGNI CORSO. IL NUMERO VARIA IN BASE ALLA TIPOLOGIA DEL SINGOLO CORSO. VI INVITIAMO A PROVVEDERE PER TEMPO ALLE VOSTRE ISCRIZIONI PER PERMETTERCI DI GARANTIRVI LA PARTECIPAZIONE AL CORSO PRESCELTO.**

**PER COMPRENDERE MEGLIO I CORSI DEL CALENDARIO, LEGGETE I VARI ARTICOLI E LA RUBRICA CENTRALE DELLA NEWSLETTER**

**PER ALTRE INFORMAZIONI, PER MODULI D'ISCRIZIONE, PER PROGRAMMI DEI CORSI: TELEFONATE ALL'ACCADEMIA**

**I CORSI "IN HOUSE" POSSONO DIVERSIFICARSI PER ⇒SCONTISTICHE ⇒CREDITI ECM ⇒QUOTE DI ISCRIZIONE**

**CST 1 – dal 17 al 20 settembre - TRIESTE – APERTO A TUTTI - organizza: ACCADEMIA**  
ECM: 25 ▶ a fisioterapisti - 23 ▶ a medici - 28 ▶ a psicologi - 30 ▶ a infermieri - 27 ▶ a logopedisti - 30 ▶ a T.P.N.E.E. ♦ VALIDATI '08

**CST 1 – ottobre (data da confermare) - GENOVA – IN HOUSE - APERTO A TUTTI - organizza: CENTRO AYURVEDA**  
ECM: nei corsi IN HOUSE i crediti formativi sono erogati solo su specifiche condizioni richieste dall'organizzatore.

**CST 1 – dal 19 al 22 novembre - VERONA – IN HOUSE - APERTO A TUTTI - organizza: CIRCOLO OLIS**  
ECM: nei corsi IN HOUSE i crediti formativi sono erogati solo su specifiche condizioni stabilite dall'organizzatore.

**MET - MUSCLE ENERGY TECHNIQUES – dal 1 al 4 ottobre - TRIESTE – APERTO SOLO A PROFESSIONISTI - org.: ACCADEMIA**  
docente: Dat. PHIL THOMAS ECM: 29 ▶ a fisioterapisti - 22 ▶ a medici - 24 ▶ a infermieri ♦ VALIDATI '08

**TDM - TECNICHE DI MOBILIZZAZIONE – dal 1 al 4 ottobre - TRIESTE – APERTO SOLO A OPERATORI DEL BENESSERE -**  
docente: Dat. DIEGO MAGGIO ECM: non previsti - - organizza: ACCADEMIA

**A.F. - ANATOMIA E FISILOGIA 2<sup>A</sup> PARTE – dal 12 al 15 novembre - TRIESTE – APERTO A TUTTI DAL CST 1 IN POI -**  
docente: Dat. GIOVANNI GURICIN ECM: non previsti - - organizza: ACCADEMIA

**AFCP - ANATOMIA E FISILOGIA CRANICA PALPATORIA – dal 19 al 20 dicembre - TRIESTE – APERTO A TUTTI DAL CST 1 IN POI**  
docente: Dat. DIEGO MAGGIO ECM: non previsti - - organizza: ACCADEMIA

**CST 2 – dal 9 al 12 luglio - TORINO – APERTO A TUTTI DAL CST 1 IN POI - organizza: ACCADEMIA**  
ECM: 26 ▶ a fisioterapisti - 27 ▶ a medici - 24 ▶ a psicologi - 20 ▶ a infermieri - richiesti per: logopedisti e T.P.N.E.E. ♦ VALIDATI '08

**CST 2 – dal 15 al 18 ottobre - CASERTA – IN HOUSE - APERTO A TUTTI DAL CST 1 IN POI - organizza: ASSOCIAZIONE PEGASO**  
ECM: nei corsi IN HOUSE i crediti formativi sono erogati solo su specifiche condizioni stabilite dall'organizzatore.

**CST 2 – dal 19 al 22 novembre - TRIESTE – APERTO A TUTTI DAL CST 1 IN POI - organizza: ACCADEMIA**  
ECM: 26 ▶ a fisioterapisti - 27 ▶ a medici - 24 ▶ a psicologi - 20 ▶ a infermieri - richiesti per: logopedisti e T.P.N.E.E. ♦ VALIDATI '08

**SER 1 – dal 23 al 26 luglio - TRIESTE – APERTO A TUTTI DAL CST 2 IN POI - organizza: ACCADEMIA**  
ECM: 22 ▶ a fisioterapisti - 21 ▶ a medici - 26 ▶ a psicologi - 25 ▶ a infermieri - 26 ▶ a logopedisti - richiesti per: TPNEE ♦ VALIDATI '08

**SER 1 – dal 5 al 8 novembre – MONTEGROTTO-TERME (PD) – APERTO A TUTTI DAL CST 2 IN POI - org.: ACCADEMIA**  
ECM: 22 ▶ a fisioterapisti - 21 ▶ a medici - 26 ▶ a psicologi - 25 ▶ a infermieri - 26 ▶ a logopedisti - richiesti per: TPNEE ♦ VALIDATI '08

**SER 1 – dal 3 al 6 dicembre - ROMA – APERTO A TUTTI DAL CST 2 IN POI - organizza: ACCADEMIA**  
ECM: 22 ▶ a fisioterapisti - 21 ▶ a medici - 26 ▶ a psicologi - 25 ▶ a infermieri - 26 ▶ a logopedisti - richiesti per: TPNEE ♦ VALIDATI '08

**T.C.-TIROCINIO CLINICO – dal 9 al 12 luglio - TRIESTE – APERTO A TUTTI DAL SER 1 IN POI - organizza: ACCADEMIA**  
ECM: 31 ▶ a fisioterapisti - 22 ▶ a medici - 23 ▶ a psicologi - 28 ▶ a infermieri - richiesti per: logopedisti e T.P.N.E.E. ♦ VALIDATI '08

**SER 2 – dal 16 al 19 luglio - ROMA – APERTO A TUTTI DAL SER 1 IN POI - organizza: ACCADEMIA**  
ECM: 25 ▶ a fisioterapisti - 21 ▶ a medici - 29 ▶ a psicologi - 27 ▶ a infermieri - richiesti per: logopedisti e T.P.N.E.E. ♦ VALIDATI '08

**SER 2 – dal 22 al 25 ottobre - VERONA – IN HOUSE - APERTO A TUTTI DAL SER 1 IN POI - organizza: CIRCOLO OLIS**  
ECM: nei corsi IN HOUSE i crediti formativi sono erogati solo su specifiche condizioni stabilite dall'organizzatore.

**SER 2 – dal 10 al 13 dicembre - TRIESTE – APERTO A TUTTI DAL SER 1 IN POI - organizza: ACCADEMIA**  
ECM: 25 ▶ a fisioterapisti - 21 ▶ a medici - 29 ▶ a psicologi - 27 ▶ a infermieri - richiesti per: logopedisti e T.P.N.E.E. ♦ VALIDATI '08

**CSIR - SISTEMA IMMUNITARIO - dal 3 al 6 luglio - MONTEGROTTO T. (PD) - APERTO A TUTTI DAL SER 2 IN POI - org.: ACCADEMIA**  
ECM: richiesti per: fisioterapisti - medici - a psicologi - a infermieri - logopedisti - T.P.N.E.E. ♦ VALIDATI '08

**G&X - GESTALT & (SER) XPERIENCE – dal 6 al 9 novembre - TRIESTE – APERTO A TUTTI DAL SER 2 IN POI - org.: ACCADEMIA**  
ECM: 24 ▶ a fisioterapisti - 19 ▶ a medici - 22 ▶ a psicologi - 23 ▶ a infermieri - 22 ▶ a logopedisti - 21 ▶ a T.P.N.E.E. ♦ VALIDATI '08

**SER-MC – dal 12 al 15 novembre - TRIESTE – APERTO A TUTTI DAL SER 2 IN POI - organizza: ACCADEMIA**  
ECM: richiesti per: fisioterapisti - medici - a psicologi - a infermieri - logopedisti - T.P.N.E.E. ♦ VALIDATI '08

**ADV - AVANZATO – dal 23 al 27 settembre - LISCIANO NICCONE (PG) – APERTO A TUTTI DAL SER 2 IN POI -**  
ECM: non previsti - - organizza: ACCADEMIA

**MVF 1- MANIPOLAZIONE VISCERALE FASCIALE – dal 29 ottobre al 1 novembre - TRIESTE – PER TUTTI DAL CST 1 IN POI -**  
(1° LIVELLO) docente: GIACOMO LEONE - TDR ECM: ▶ a fisioterapisti - ▶ a medici - ▶ a infermieri ♦ VALIDATI '08 - org.: ACCADEMIA

**LDT 1- LYPH DRAINAGE THERAPY - dal 18 al 21 settembre - MONTEGROTTO-T. (PD) - APERTO A TUTTI - org.: ACCADEMIA**  
ECM: 25 ▶ a fisioterapisti - 22 ▶ a medici - 25 ▶ a infermieri - richiesti per: psicologi - logopedisti - TPNEE ♦ VALIDATI '08

**LDT 2- LYPH DRAINAGE THERAPY - dal 24 al 27 settembre - MONTEGROTTO-T. (PD) - APERTO DA LDT 1 IN POI - org.: ACCADEMIA**  
ECM: 29 ▶ a fisioterapisti - 24 ▶ a medici - 29 ▶ a infermieri - richiesti per: psicologi - logopedisti - TPNEE ♦ VALIDATI '08